

Covid-19 på svenska intensivvårdsavdelningar

Svenska Intensivvårdsregistret får data inrapporterat om de patienter med covid-19 som vårdas på svenska intensivvårdsavdelningar. Hur snabbt SIR får data beror på lokala rutiner för rapportering och lokala it-system. Fler patienter kan därför ligga på svenska intensivvårdsavdelningar utan att finnas med i denna rapport. Här presenteras de data som inkommit: 2021-03-03 07:49

Innehåll

Covid-19 på svenska intensivvårdsavdelningar	1
Innehåll.....	1
Patienter.....	3
Patienter, riskfaktorer	4
Antal riskfaktorer.....	4
Given behandling.....	5
Patienter där vårdtillfällesdata har rapporterats in.....	5
Åtgärder.....	5
Åtgärder, förekomst.....	6
Vårdtid.....	7
Ankomstparametrar första inläggning.....	7
Inläggningsdatum på intensivvårdsavdelning.....	8
Tid från insjuknande till intensivvård	8
Tid från start av sjukhusvård till intensivvård	9
Kumulativt antal in- och utskrivna från intensivvårdsavdelning.....	9
Kaplan-Meier kurva för överlevnad från inläggning på IVA.....	10
Överlevnad till utskrivning från IVA	10
Överlevande och avlidna på IVA	11
Mortalitet IVA.....	11
30-dagarsmortalitet	12
90-dagarsmortalitet	12
Förändring över tid.....	13
30-dagarsmortalitet	13
90-dagarsmortalitet	13
Vårdtid.....	14



SVENSKA INTENSIVVÅRDSREGISTRET

SIR

Respiratorbehandling, andel	14
Respiratorbehandling, tid	15
CRRT, andel	15

Patienter, riskfaktorer

Parameter	värde	mått
Ålder	63 (54 - 72)	median (IQR)
Kön: kvinna	1520 / 5353 = 28.4	%
Dagar från insjuknande till IVA-vård:	10 (7 - 13)	median (IQR)
Ålder över 65 år:	2509 / 5353 = 46.9	%
Barn med flerfunktionshinder:	7 / 5353 = 0.1	%
Hypertoni:	2491 / 5353 = 46.5	%
Gravida:	43 / 5353 = 0.8	%
Diabetes:	1468 / 5353 = 27.4	%
Fetma:	405 / 5353 = 7.6	%
Neuromuskulär sjukdom:	103 / 5353 = 1.9	%
Kronisk hjärtsjukdom:	958 / 5353 = 17.9	%
Kronisk lungsjukdom:	946 / 5353 = 17.7	%
Kronisk leversjukdom:	58 / 5353 = 1.1	%
Kronisk njursjukdom:	360 / 5353 = 6.7	%
Annan risk:	936 / 5353 = 17.5	%
Någon riskfaktor:	4455 / 5353 = 83.2	%

Antal riskfaktorer

Antal riskfaktor	Antal patienter
0	898
1	1274
2	1343
3	1067
4	548
5	176
6	43
7	4

Riskfaktorer per patient. Innefattar: barn med flerfunktionshinder, gravida, ålder över 65 år, hypertoni, nedsatt immunförsvar, diabetes, fetma, neuromuskulär sjukdom, kronisk hjärt-lungsjukdom, kronisk lever-njursjukdom samt annan angiven riskfaktor.

Given behandling

Behandling	antal	enhet
Tamiflu:	5 / 5353 = 0.1	%
Zanamavir:	3 / 5353 = 0.1	%
Annan antiviral behandling:	117 / 5353 = 2.2	%
Annat Lakemedel Covid:	3103 / 5353 = 58	%
Klorokinfosfat:	323 / 5353 = 6	%
Tocilizumab:	94 / 5353 = 1.8	%
LopinavirRitonavir:	2 / 5353 = 0	%
Darunavir:	0 / 5353 = 0	%
Lopinavir:	0 / 5353 = 0	%
Remdesivir:	486 / 5353 = 9.1	%
Baricitinib:	0 / 5353 = 0	%
Steroider:	2622 / 5353 = 49	%
VitaminC:	9 / 5353 = 0.2	%
Annat Läkemedel:	503 / 5353 = 9.4	%

Patienter där vårdtillfällesdata har rapporterats in

Nedan presenteras mer information om de patienter där SIR fått in vårdtillfällesdata, alltså inte endast rapporterade via SIRI.

Åtgärder

Åtgärd	Andel	Tid, dygn, median(IQR)	Tid från start,tim, median(IQR)
Invasiv ventilation	2936 / 4678 = 62.8 %	11.08 (5.9 - 19.3)	3.1 (0.5 - 20.2)
Noninvasiv ventilation	1601 / 4677 = 34.2 %	1.44 (0.4 - 3.6)	0.9 (0.1 - 16.4)
Bukläge	1923 / 4489 = 42.8 %	1.34 (0.7 - 2.7)	
CRRT	600 / 4486 = 13.4 %	7.04 (3.1 - 14.5)	113.8 (38 - 209.8)

Rapporterade åtgärder hos patienter som skrivits ut från intensivvården. Sammanlagd tid om patienten har flera vårdtillfällen, dvs har transporterats mellan intensivvårdsavdelningar.

Åtgärder, förekomst

Beskrivning	maxPerVtf	Antal	Av	Andel
Ventilatorbehandling-invasiv	40	4744	6963	68.1
Smittisolering (infekterad patient)	3	4628	6962	66.5
Central venkateter inläggning och bruk	5	3762	6962	54.0
Kohortvård	4	2188	4329	50.5
Syrgasbehandling med högflödesgrimma	43	2794	5571	50.2
Bukläge	54	2396	6499	36.9
Ventilatorbehandling-noninvasiv	6	1892	6962	27.2
Ekokardiografi-transthorakalt	14	1529	6421	23.8
Intensivövervakning under transport	27	1091	4971	21.9
Bruk av befintlig central venkateter (CVK/CDK)	5	1437	6962	20.6
Bronkoskopi	39	1343	6737	19.9
Trakeostomi-öppen	5	847	6664	12.7
CRRT – kontinuerlig renal ersättningsterapi	25	746	6305	11.8
Dialyskateter-inläggning och bruk	5	613	6962	8.8
Trakeostomi-perkutan	5	395	6271	6.3
Aktiv temperaturreglering UNS	12	252	4160	6.1
Ekokardiografi-transesofagalt	6	200	6354	3.1
Hemodialys - intermitterent teknik	17	185	6720	2.8
Elkonvertering av akut förmaksflimmer	10	126	6471	1.9
EEG diagnostiskt	3	117	6520	1.8
Övrig kont. CO-mätning	30	106	6075	1.7
Thoraxdränage-inläggning (öppet)	3	116	6925	1.7
ECMO	2	69	4188	1.6
Inhalationssedering	2	48	2915	1.6
Thoraxdränage-inläggning (perkutan)	9	111	6914	1.6
HLR	4	100	6717	1.5
EEG kontinuerlig övervakning	3	69	5514	1.3
Inhalation av vasodilatator (ej NO)	34	45	3736	1.2
Läkemedelsinducerad comabehandling, ex barbiturat	4	34	3289	1.0

Rapporterade åtgärder per vårdtillfälle. Endast åtgärder som utförts vid minst 1% av vårdtillfällena har tagits med. Kräver ej att patienten skrivits ut från intensivvården. maxPerVtf= högsta antalet av åtgärden per vårdtillfälle. Antal=antal vårdtillfällen med åtgärden. Av=antal vårdtillfällen där det registrerats om åtgärden utförts eller ej. Andel=andel vårdtillfällen där åtgärden utförts.

Vårdtid

Grupp	Antal	Vårdtid timmar	Mått
Totalt	4610	212 (74 - 427)	median, (IQR)
Överlevande	3524	185 (67 - 5320)	median, (IQR)
Avlidna	1086	298.5 (136 - 493.75)	median, (IQR)
Invasivt vent	2880	349.5 (212 - 562.25)	median, (IQR)
Överl Inv Vent	1964	350 (213 - 581)	median, (IQR)

Gäller patienter som är utskrivna från intensivvårdsavdelning och är utskrivna till annan plats än intensivvårdsavdelning.

Ankomstparametrar första inläggning

parameter	antal registreringar	median	(IQR)	enhet
Tid på sjukhus	5125	2	(0 - 4)	dagar
RLS85	2877	1	(1 - 1)	
GCS	2185	15	(14 - 15)	
Systoliskt blodtryck	4906	120	(105 - 140)	mmHg
PaO2	4515	8.9	(7.7 - 10.5)	kPa
FiO2	3436	75	(60 - 90)	%
PaO2FiO2	3393	12.67	(9.62 - 17.27)	kPa
Leukocyter	4665	8.9	(6.5 - 12)	
Trombocyter	4658	236	(182 - 308)	
pH	4852	7.45	(7.39 - 7.48)	
Kreatinin	4683	73	(58 - 97)	
Bilirubin	4495	9	(6 - 12)	
Förväntad mortalitet	5125	11.1	(5.8 - 22.5)	%

MILD ARDS : PaO2FiO2 26 –39 (kPa) med PEEP/CPAP > 5 cmH2O. MODERAT ARDS : PaO2FiO2 13 –26 (kPa) med PEEP > 5 cm H2O. SVÅR ARDS : PaO2FiO2 < 13 kPa med PEEP > 5 cm H2O.

Inläggningsdatum på intensivvårdsavdelning

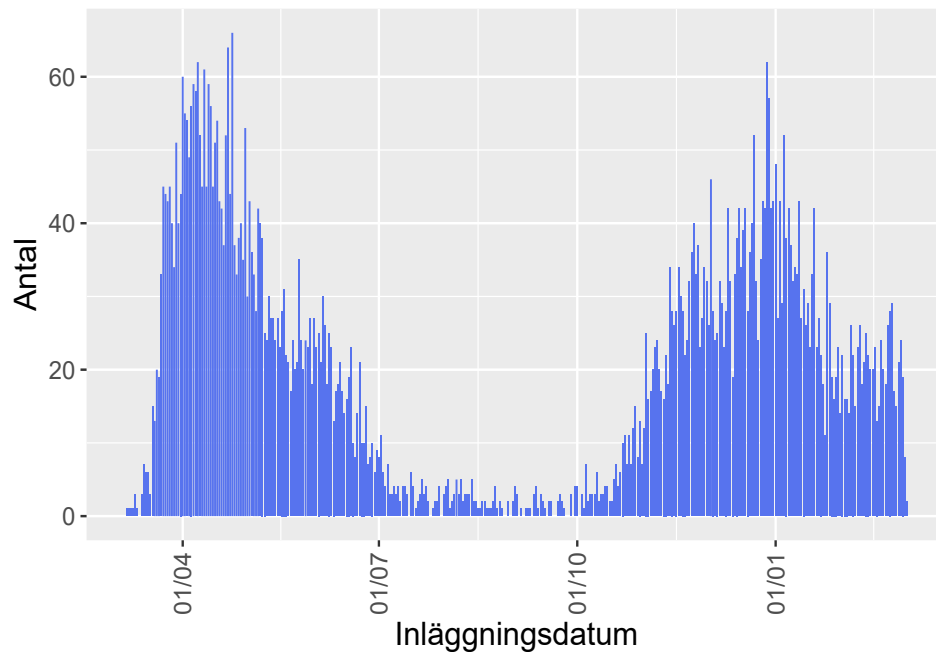

Tid från insjuknande till intensivvård

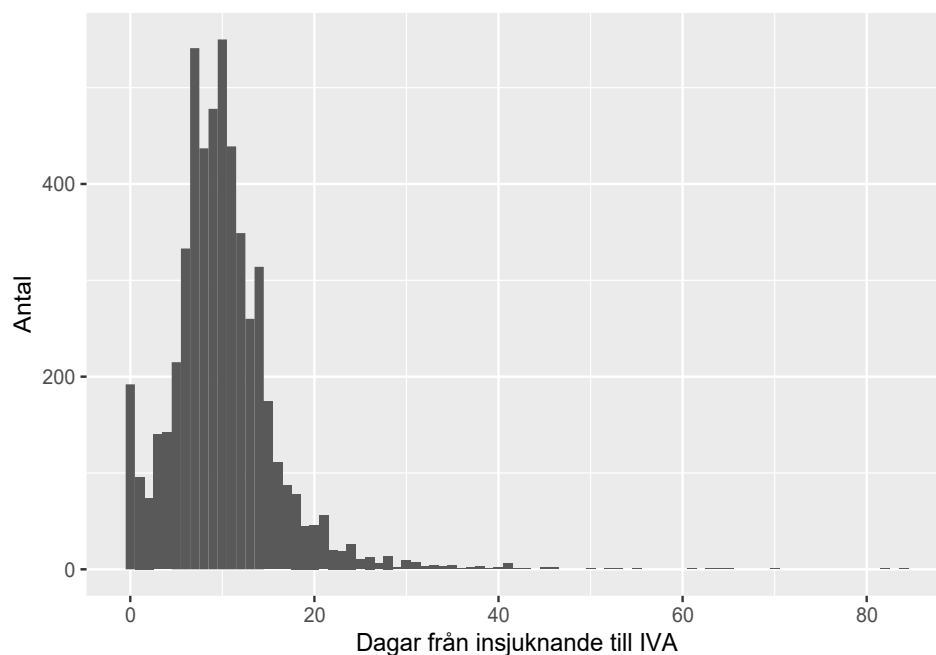

Noll dagar kan innebära att patienten lagts in av annat skäl och Covid-19 upptäckts på IVA, eller att insjuknandedatum är okänt.

Tid från start av sjukhusvård till intensivvård

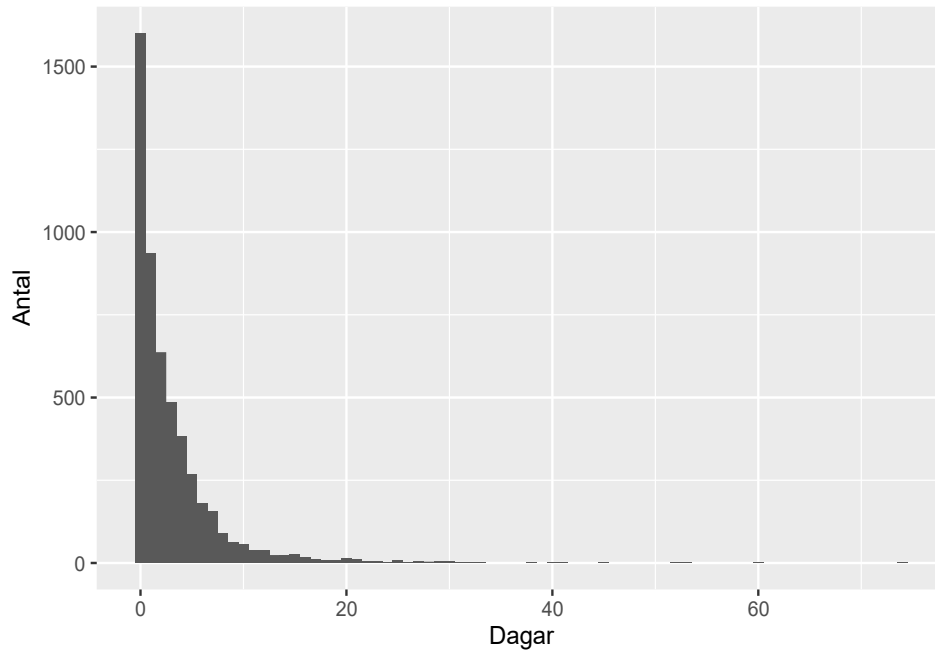

Kumulativt antal in- och utskrivna från intensivvårdsavdelning

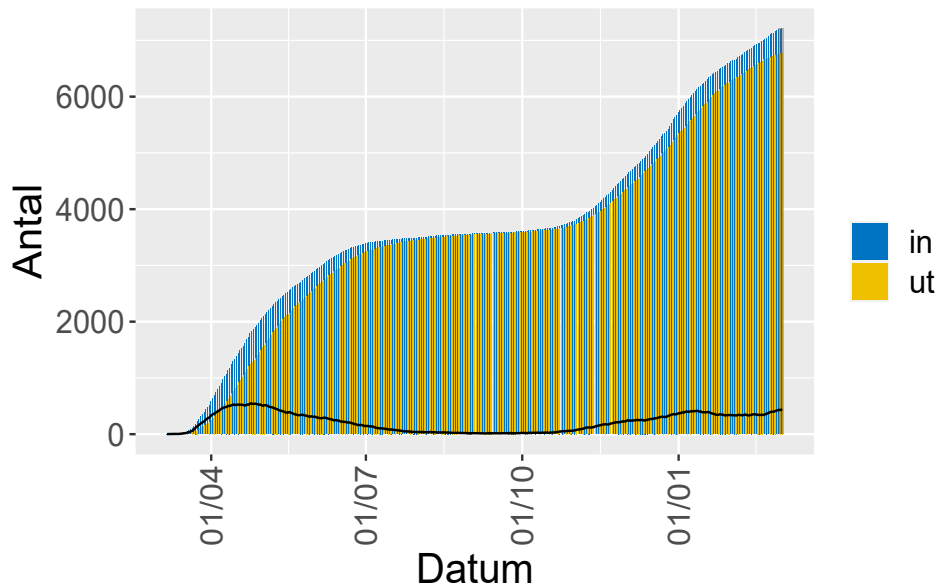

Gäller vårdtillfällen, en patient kan förekomma flera gånger. En del avdelningar har problem med inrapporteringen av när patienterna skrivs ut, varför antalet utskrivna är falskt lågt.

Kaplan-Meier kurva för överlevnad från inläggning på IVA.

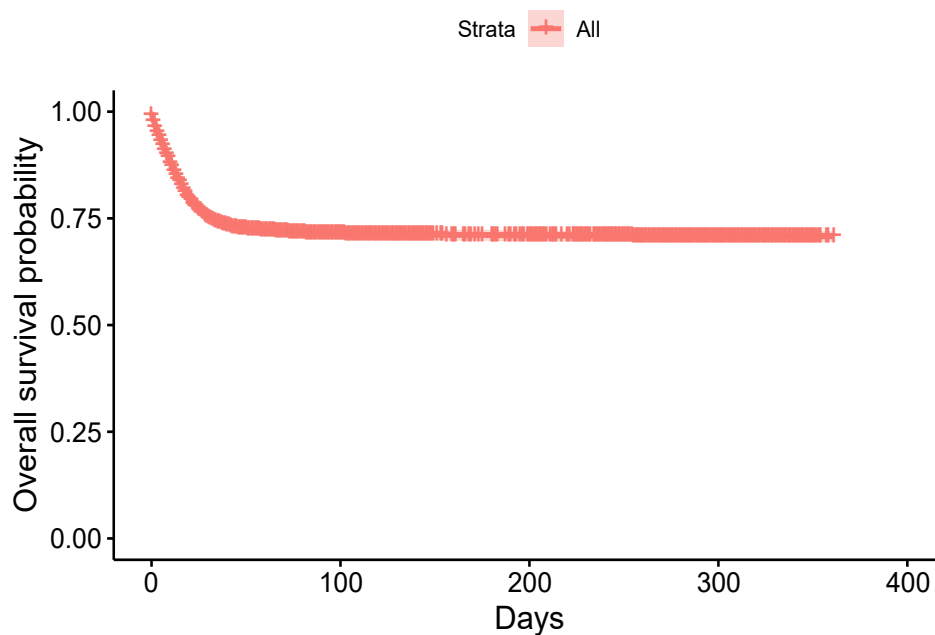

Överlevnad till utskrivning från IVA

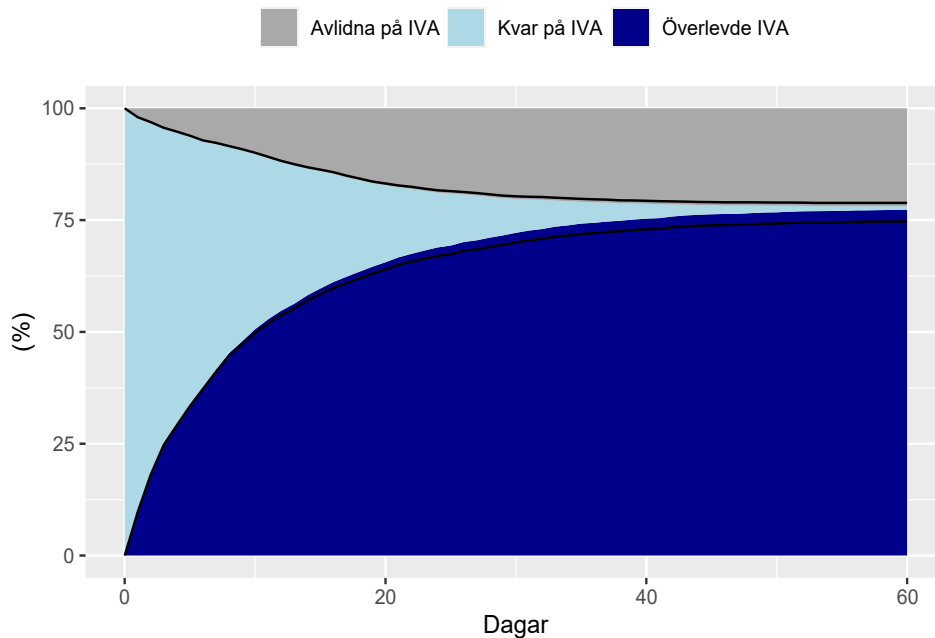

Utskrivning till avdelning, avlidna på IVA respektive kvarstannande på IVA hos 3872 patienter där vi har data för detta. Patienter faller bort ur uppföljningen allt eftersom, de svarta linjerna visar hur stor andel av patienterna som säkert skrivits ut till avdelning respektive avlidit.

Överlevande och avlidna på IVA

Parameter	Överlevande	Avlidna
Ålder, median(IQR)	61 (52 - 69)	69 (61 - 74)
Inv vent, dygn, median(IQR)	11.7 (6.4 - 21.1)	14.2 (8 - 22.8)
Bukläge andel	1413 / 2524 = 56 %	801 / 1144 = 70 %
Bukläge , dygn, median(IQR)	1.4 (0.8 - 2.7)	1.8 (0.9 - 3.5)
CRRT andel	418 / 2587 = 16.2 %	417 / 1179 = 35.4 %
CRRT , dygn, median(IQR)	8 (3.8 - 17.2)	7.7 (3.3 - 15.6)

Tabell med endast invasivt ventilatorbehandlade patienter. IVA-överlevare och avlidna på IVA jämförs. Tiderna gäller dem som fått behandlingen.

Mortalitet IVA

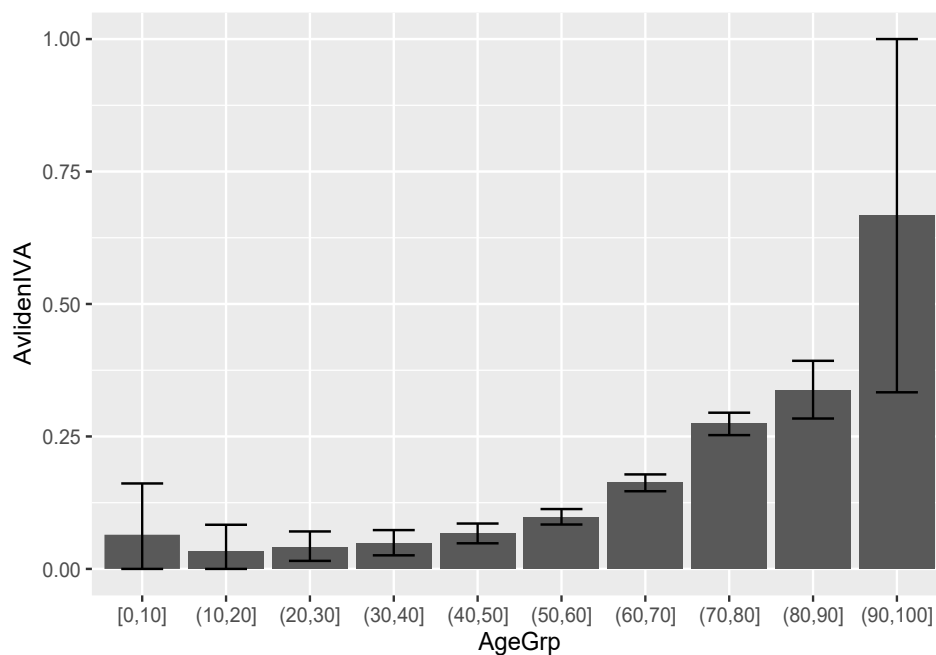

Mortalitet på IVA för olika åldersgrupper med 95% konfidensintervall.

30-dagarsmortalitet

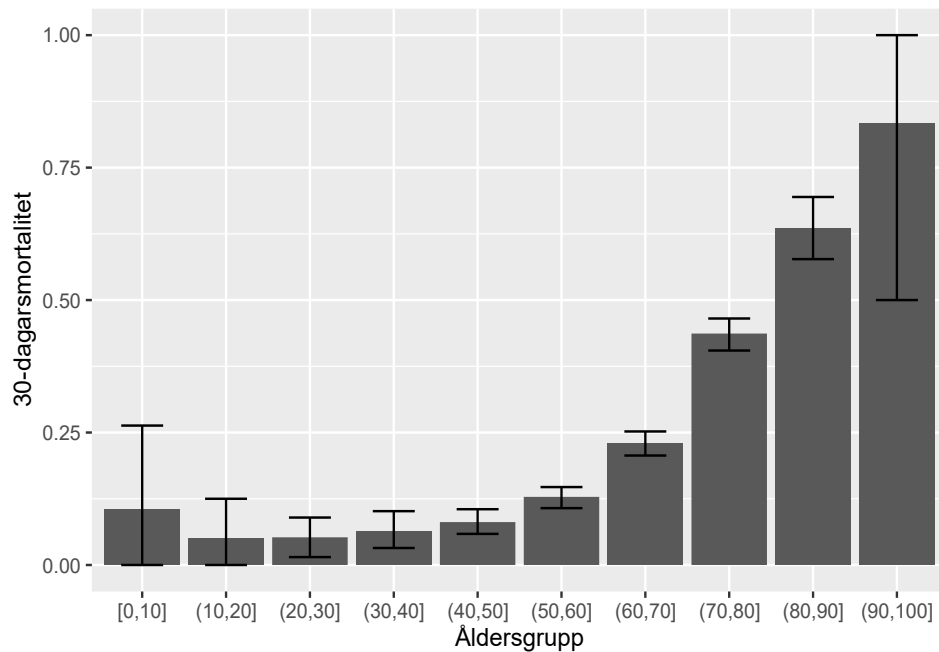

30-dagarsmortalitet för olika åldersgrupper med 95% konfidensintervall.

90-dagarsmortalitet

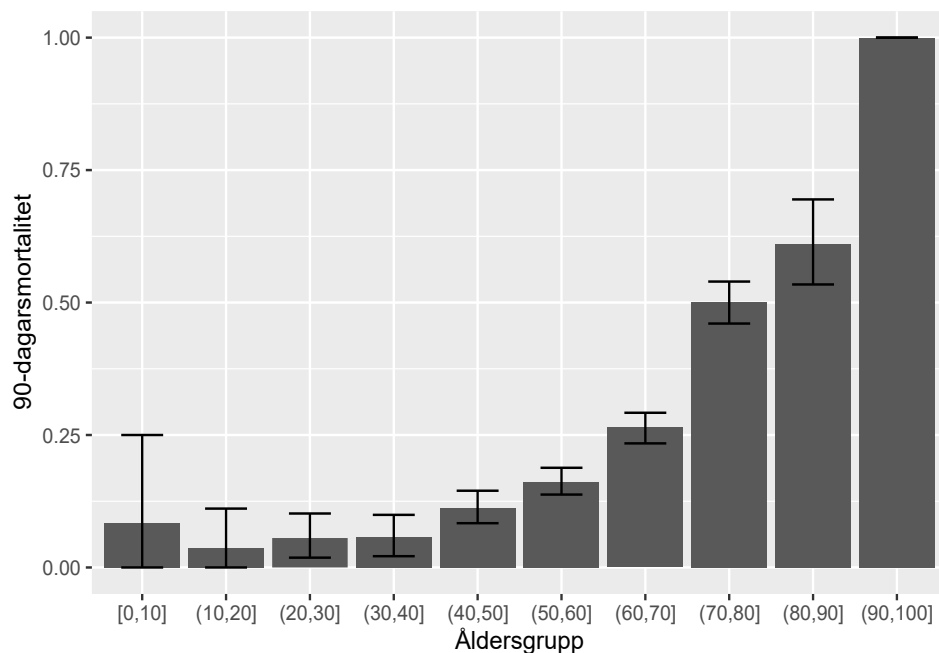

90-dagarsmortalitet för olika åldersgrupper med 95% konfidensintervall.

Förändring över tid

30-dagarsmortalitet

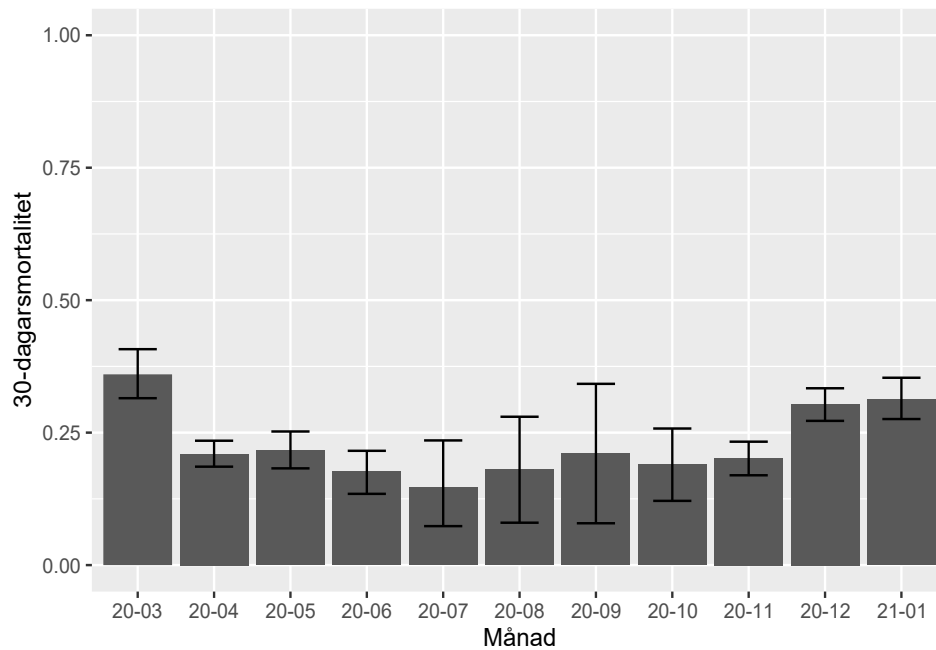

30-dagarsmortalitet per inskrivningsmånad med 95% konfidensintervall.

90-dagarsmortalitet

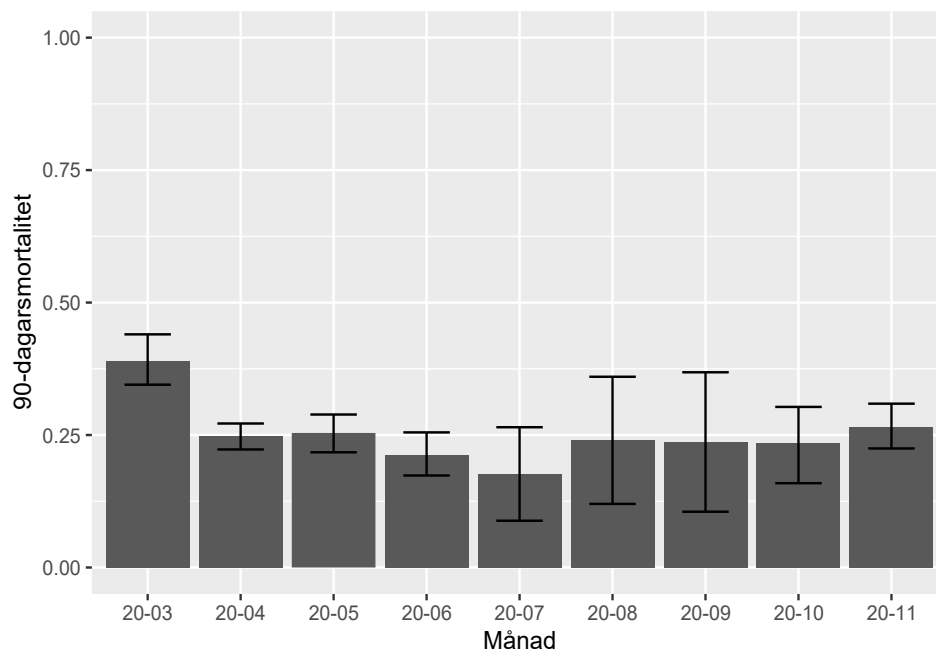

90-dagarsmortalitet per inskrivningsmånad med 95% konfidensintervall.

Vårdtid

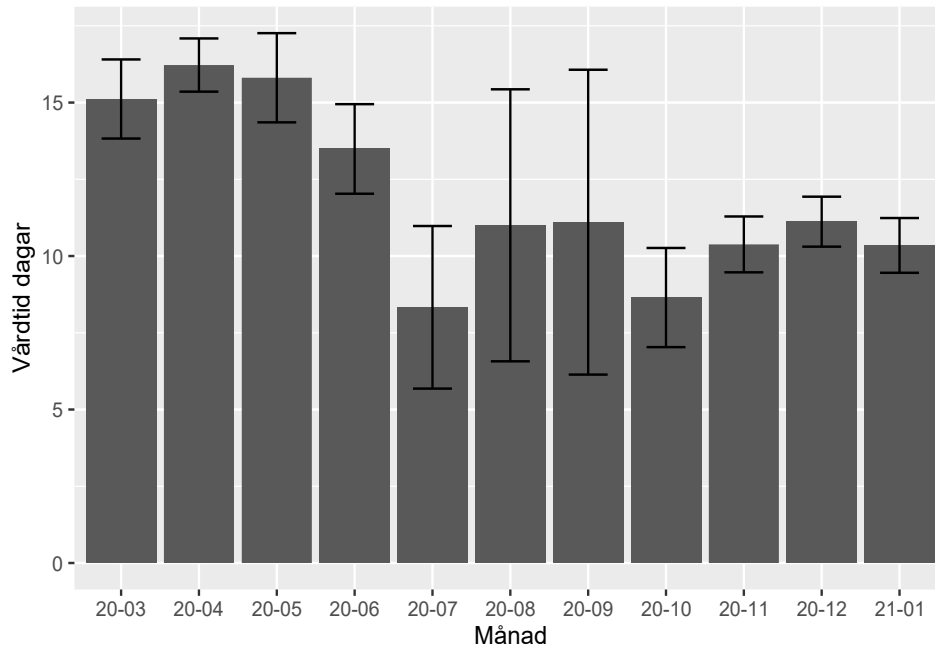

Medelvårdtid per inskrivningsmånad med 95% konfidensintervall.

Respiratorbehandling, andel

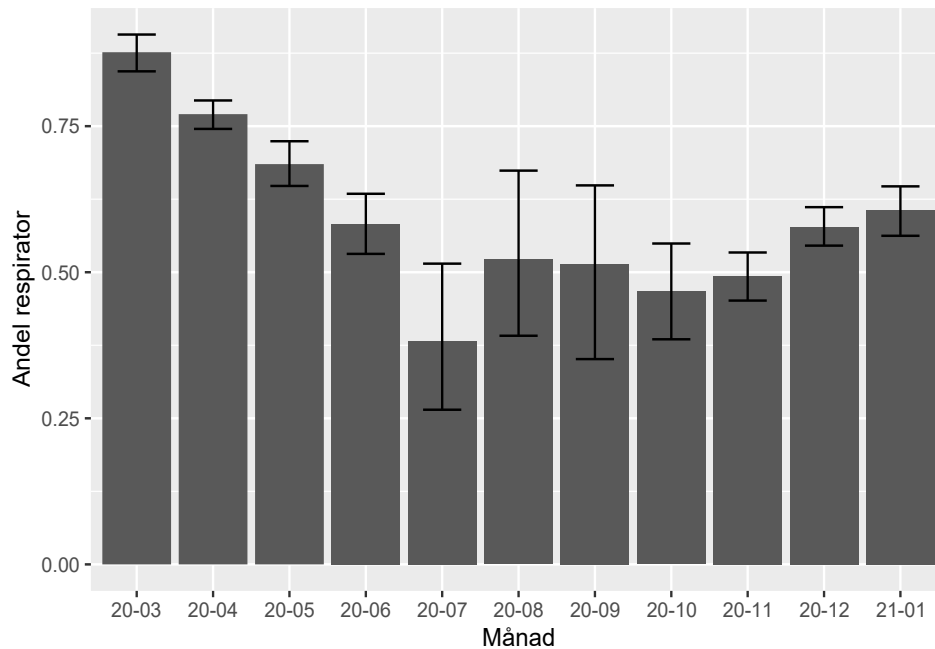

Andel respiratorbehandlade per inskrivningsmånad med 95% konfidensintervall.

Respiratorbehandling, tid

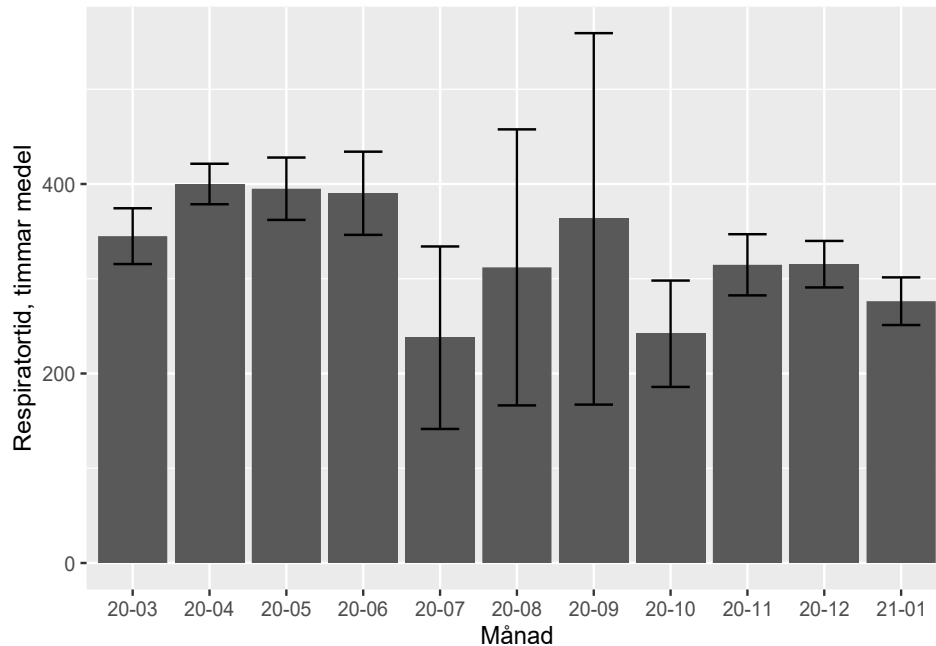

Medelrespiratortid per patient och inskrivningsmånad med 95% konfidensintervall.

CRRT, andel

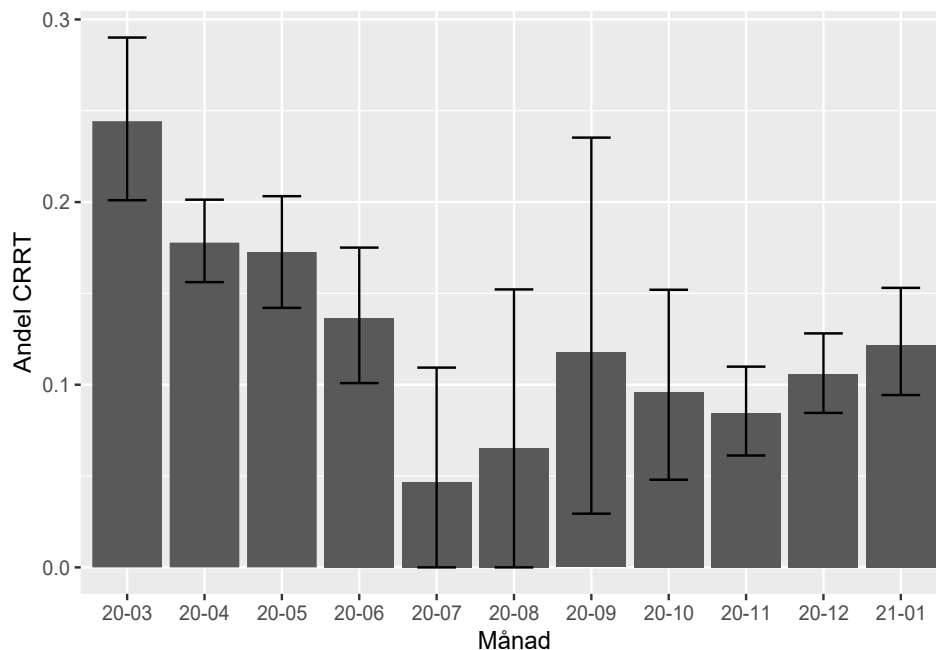

Andel CRRT-behandlade per inskrivningsmånad med 95% konfidensintervall.