

Covid-19 på svenska intensivvårdsavdelningar

Svenska Intensivvårdsregistret får data inrapporterat om de patienter med covid-19 som vårdas på svenska intensivvårdsavdelningar. Hur snabbt SIR får data beror på lokala rutiner för rapportering och lokala it-system. Fler patienter kan därför ligga på svenska intensivvårdsavdelningar utan att finnas med i denna rapport. Här presenteras de data som inkommit: 2022-05-11 07:50

Innehåll

Covid-19 på svenska intensivvårdsavdelningar	1
Innehåll.....	1
Patienter.....	3
Patienter, riskfaktorer	4
Antal riskfaktorer.....	4
Given behandling.....	5
Patienter där vårdtillfällesdata har rapporterats in.....	5
Åtgärder.....	5
Åtgärder, förekomst.....	6
Vårdtid.....	7
Ankomstparametrar första inläggning.....	7
Inläggningsdatum på intensivvårdsavdelning.....	8
Tid från insjuknande till intensivvård	8
Tid från start av sjukhusvård till intensivvård	9
Kaplan-Meier kurva för överlevnad från inläggning på IVA.....	9
Överlevnad till utskrivning från IVA	10
Överlevande och avlidna på IVA	10
Mortalitet IVA.....	11
30-dagarsmortalitet	11
90-dagarsmortalitet	12
30-dagarsmortalitet, ålder och riskfaktor	12
Förändring över tid.....	13
30-dagarsmortalitet	13
90-dagarsmortalitet	13
Vårdtid.....	14



SVENSKA INTENSIVVÅRDSREGISTRET

SIR

Respiratorbehandling, andel	15
Respiratorbehandling, tid.....	15
CRRT, andel.....	16
Dagar från ankomst till sjukhus till inläggning på IVA.....	16
Ålder, medel	17
Ålder, median	17
Antal i olika åldersgrupper per månad.....	18
Andel patienter i olika åldersgrupper per månad.....	18
Vaccinationsstatus, antal, förändring över tid	19
Vaccinationsstatus, andel, förändring över tid	19
Huvuddiagnoser hos Covid-19 patienterna över tid	20
Huvuddiagnoser hos Covid-19 patienterna över tid	20

Patienter

Parameter	antal
Antal vårdtillfällen:	12203
Antal patienter:	9243

Antalet patienter skiljer sig från antalet vårdtillfällen eftersom en del patienter överflyttats från en intensivvårdsavdelning till en annan.

Antalet invånare i Sverige 2020-12-31 var: 10379295. Det blir 89.1 intensivvårdade patienter per 100 000 invånare.

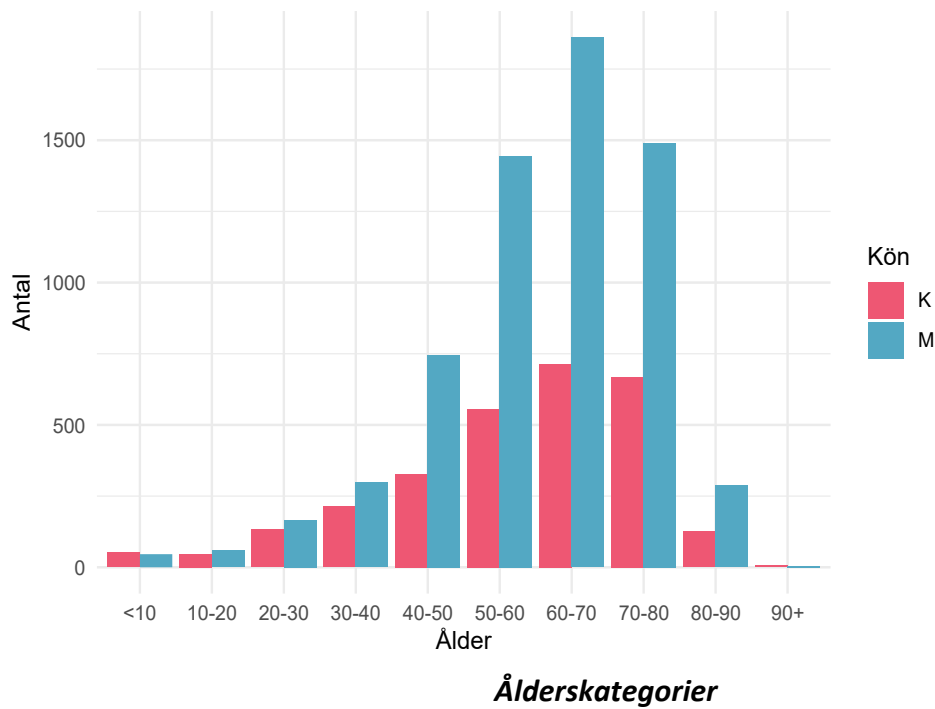

Patienter, riskfaktorer

Parameter	värde	mått
Ålder:	63 (52 - 72)	median (IQR)
Kön: kvinna:	2841 / 9243 = 30.7	%
Dagar från insjuknande till IVA-vård:	10 (7 - 13)	median (IQR)
Ålder över 65 år:	4136 / 9243 = 44.7	%
Barn med flerfunktionshinder:	11 / 9243 = 0.1	%
Hypertoni:	3963 / 9243 = 42.9	%
Gravida:	100 / 9243 = 1.1	%
Nedsatt immunförsvar:	794 / 9243 = 8.6	%
Diabetes:	2326 / 9243 = 25.2	%
Fetma:	730 / 9243 = 7.9	%
Neuromuskulär sjukdom:	178 / 9243 = 1.9	%
Kronisk hjärtsjukdom:	1491 / 9243 = 16.1	%
Kronisk lungsjukdom:	1531 / 9243 = 16.6	%
Kronisk leversjukdom:	102 / 9243 = 1.1	%
Kronisk njursjukdom:	566 / 9243 = 6.1	%
Annan risk:	1224 / 9243 = 13.2	%
Någon riskfaktor:	7457 / 9243 = 80.7	%

Antal riskfaktorer

Antal riskfaktor	Antal patienter
0	1669
1	2225
2	2194
3	1643
4	983
5	353
6	108
7	21

Riskfaktorer per patient. Innefattar: barn med flerfunktionshinder, gravida, ålder över 65 år, hypertoni, nedsatt immunförsvar, diabetes, fetma, neuromuskulär sjukdom, kronisk hjärt-lungsjukdom, kronisk lever-njursjukdom samt annan angiven riskfaktor.

Given behandling

Behandling	antal	enhet
Tamiflu:	5 / 9243 = 0.1	%
Zanamavir:	3 / 9243 = 0	%
Annan antiviral behandling:	137 / 9243 = 1.5	%
Annat Lakemedel Covid:	5974 / 9243 = 64.6	%
Klorokinofosfat:	293 / 9243 = 3.2	%
Tocilizumab:	598 / 9243 = 6.5	%
LopinavirRitonavir:	3 / 9243 = 0	%
Darunavir:	0 / 9243 = 0	%
Lopinavir:	0 / 9243 = 0	%
Remdesivir:	863 / 9243 = 9.3	%
Baricitinib:	36 / 9243 = 0.4	%
Steroider:	5334 / 9243 = 57.7	%
VitaminC:	8 / 9243 = 0.1	%
Annat Läkemedel:	880 / 9243 = 9.5	%

Patienter där vårdtillfällesdata har rapporterats in

Nedan presenteras mer information om de patienter där SIR fått in vårdtillfällesdata, alltså inte endast rapporterade via SIRI.

Åtgärder

Åtgärd	Andel	Tid, dygn, median(IQR)	Tid från start,tim, median(IQR)
Invasiv ventilation	4958 / 8265 = 60 %	10.14 (5.1 - 18.5)	2.5 (0.3 - 20.6)
Noninvasiv ventilation	3336 / 8261 = 40.4 %	1.44 (0.4 - 3.5)	0.7 (0.1 - 9.7)
Bukläge	3381 / 7943 = 42.6 %		
CRRT	883 / 7970 = 11.1 %	6.72 (3 - 13.6)	124.2 (37.5 - 220.4)

Rapporterade åtgärder hos patienter som skrivits ut från intensivvården. Sammanlagd tid om patienten har flera vårdtillfällen, dvs har transporterats mellan intensivvårdsavdelningar.

Åtgärder, förekomst

Beskrivning	Antal	Av	Andel
Ventilatorbehandling-invasiv	7926	12087	65.6
Smittisolering (infekterad patient)	7866	12072	65.2
Syrgasbehandling med högflödesgrimma	5337	9986	53.4
Central venkateter inläggning och bruk	6383	12072	52.9
Kohortvård	3924	7970	49.2
Bukläge	4243	11293	37.6
Ventilatorbehandling-noninvasiv	3944	12072	32.7
Ekokardiografi-transthorakalt	2623	11207	23.4
Intensivövervakning under transport	1944	8582	22.7
Bruk av befintlig central venkateter (CVK/CDK)	2432	12072	20.1
Bronkoskopi	2312	11843	19.5
Trakeostomi-öppen	1348	11546	11.7
CRRT – kontinuerlig renal ersättningsterapi	1083	11139	9.7
Dialyskateter-inläggning och bruk	902	12072	7.5
Trakeostomi-perkutan	686	10920	6.3
Aktiv temperaturreglering UNS	423	7922	5.3
Ekokardiografi-transesofagalt	328	11086	3.0
Hemodialys - intermitterent teknik	242	11649	2.1
Thoraxdränage-inläggning (öppet)	222	12035	1.8
Elkonvertering av akut förmaksflimmer	205	11298	1.8
EEG diagnostiskt	202	11260	1.8
Inhalationssedering	86	5061	1.7
ECMO	113	7019	1.6
Övrig kont. CO-mätning	171	10695	1.6
Thoraxdränage-inläggning (perkutan)	187	12040	1.6
HLR	160	11545	1.4
EEG kontinuerlig övervakning	130	9741	1.3
Inhalation av vasodilatator (ej NO)	64	6434	1.0
Läkemedelsinducerad comabehandling, ex barbiturat	54	5652	1.0

Rapporterade åtgärder per vårdtillfälle. Endast åtgärder som utförts vid minst 1% av vårdtillfällena har tagits med. Kräver ej att patienten skrivits ut från intensivvården. maxPerVtf= högsta antalet av åtgärden per vårdtillfälle. Antal=antal vårdtillfällen med åtgärden. Av=antal vårdtillfällen där det registrerats om åtgärden utförts eller ej. Andel=andel vårdtillfällen där åtgärden utförts.

Vårdtid

Grupp	Antal	Vårdtid timmar	Mått
Totalt	8272	187 (67 - 392)	median, (IQR)
Överlevande	6378	157.5 (56 - 5320)	median, (IQR)
Avlidna	1894	315 (139.25 - 509.75)	median, (IQR)
Invasivt vent	4955	330 (192 - 544)	median, (IQR)
Överl Inv Vent	3328	314 (190 - 542)	median, (IQR)

Gäller patienter som är utskrivna från intensivvårdsavdelning och är utskrivna till annan plats än intensivvårdsavdelning.

Ankomstparametrar första inläggning

parameter	antal registreringar	median	(IQR)	enhet
Tid på sjukhus	9025	1	(0 - 4)	dagar
RLS85	5212	1	(1 - 1)	
GCS	3717	15	(14 - 15)	
Systoliskt blodtryck	8752	120	(103 - 140)	mmHg
PaO2	8270	8.9	(7.7 - 10.5)	kPa
FiO2	6094	75	(60 - 90)	%
PaO2FiO2	6030	12.44	(9.44 - 17)	kPa
Leukocyter	8288	9	(6.6 - 12.4)	
Trombocyter	8268	236	(180 - 308)	
pH	8583	7.45	(7.39 - 7.48)	
Kreatinin	8315	72	(57 - 97)	
Bilirubin	8036	9	(6 - 12)	
Förväntad mortalitet	9025	12.2	(5.8 - 22.5)	%

MILD ARDS : PaO2FiO2 26 –39 (kPa) med PEEP/CPAP > 5 cmH2O. MODERAT ARDS : PaO2FiO2 13 –26 (kPa) med PEEP > 5 cm H2O. SVÅR ARDS : PaO2FiO2 < 13 kPa med PEEP > 5 cm H2O.

Inläggningsdatum på intensivvårdsavdelning

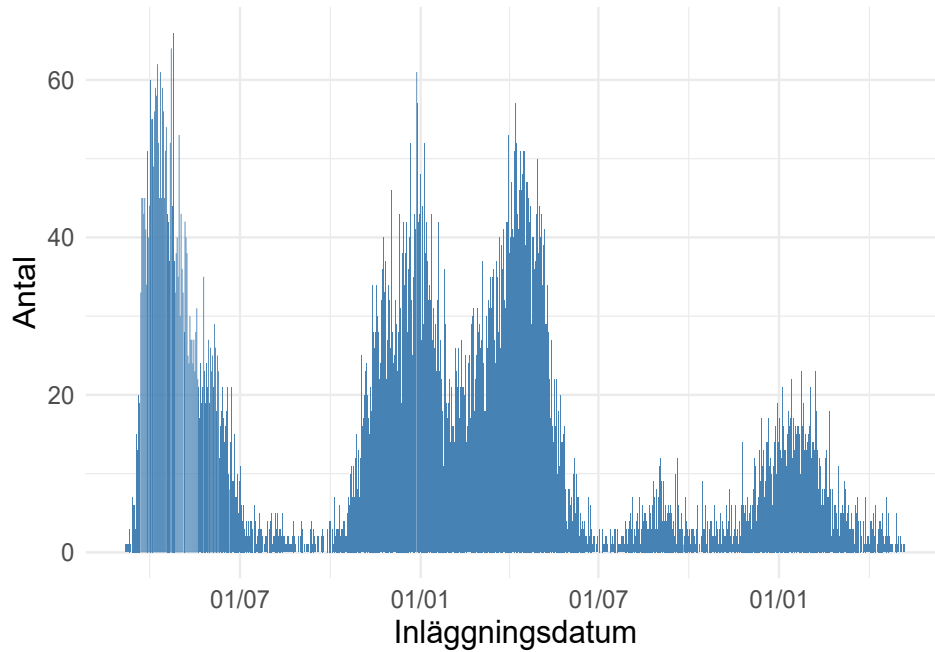

Tid från insjuknande till intensivvård

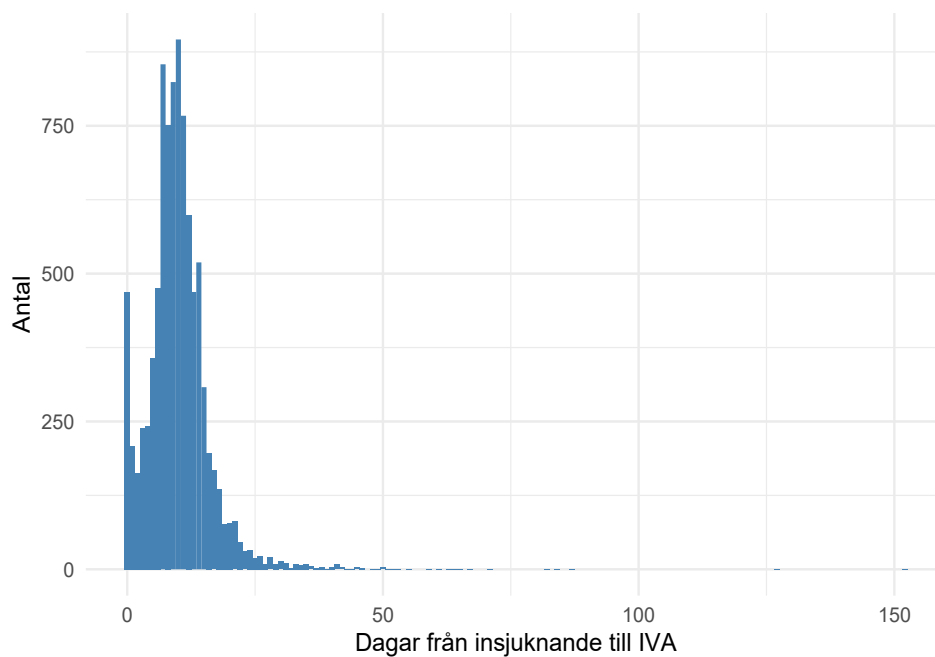

Noll dagar kan innebära att patienten lagts in av annat skäl och Covid-19 upptäckts på IVA, eller att insjuknandedatum är okänt.

Tid från start av sjukhusvård till intensivvård

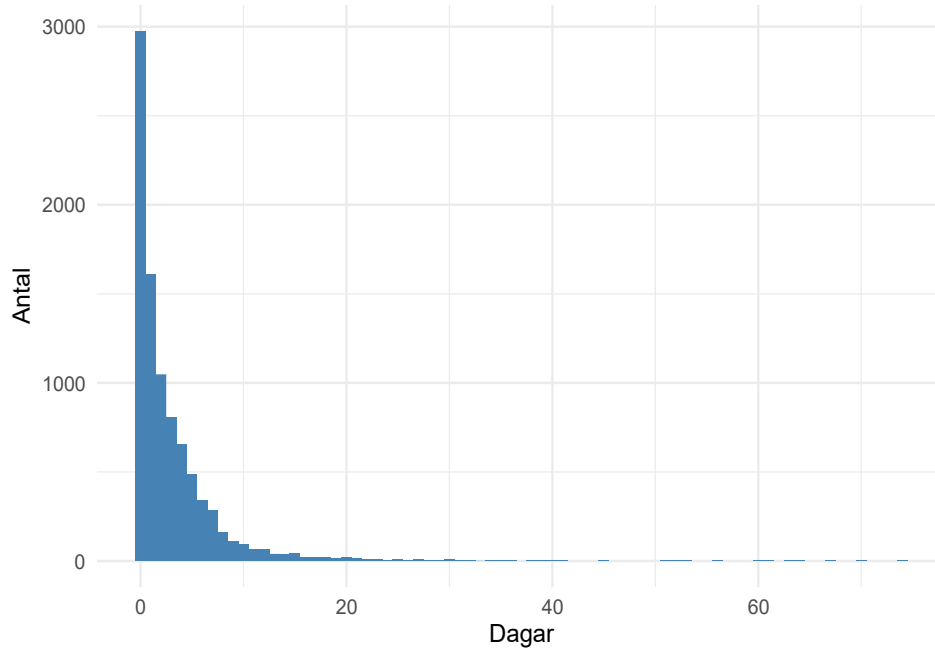

Kaplan-Meier kurva för överlevnad från inläggning på IVA.

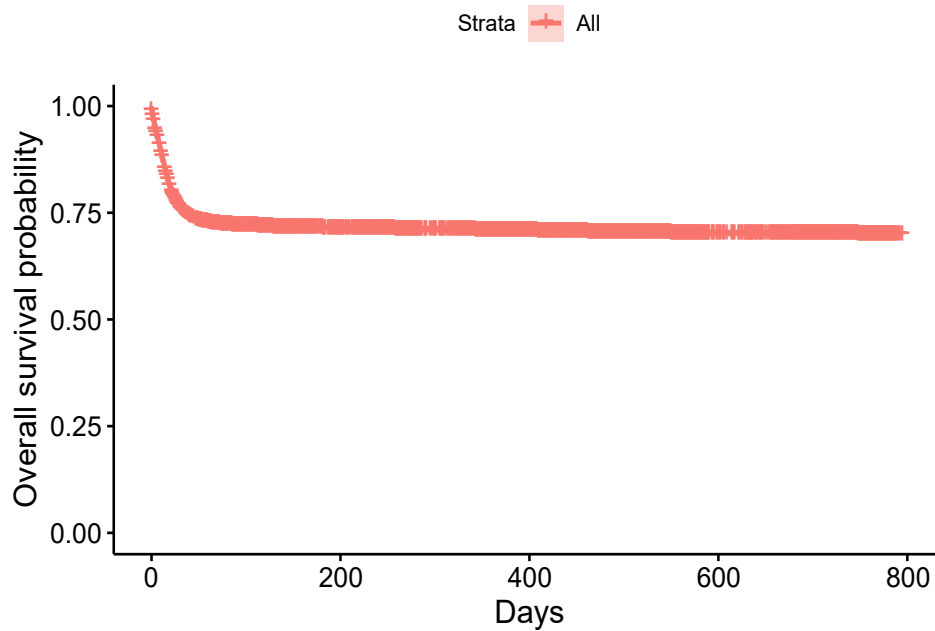

Överlevnad till utskrivning från IVA

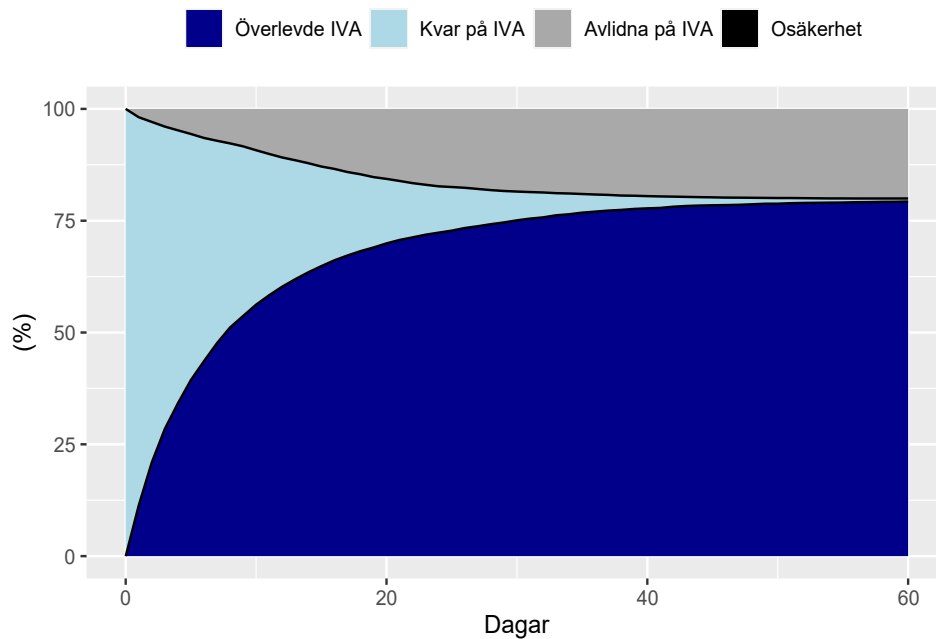

Utskrivning till avdelning, avlidna på IVA respektive kvarstannande på IVA hos 6979 patienter där vi har data för detta. Patienter faller bort ur uppföljningen allt eftersom, de svarta linjerna visar hur stor andel av patienterna som säkert skrivits ut till avdelning respektive avlidit.

Överlevande och avlidna på IVA

Parameter	Överlevande	Avlidna
Ålder, median(IQR)	61 (51 - 69)	68 (61 - 74)
Inv vent, dygn, median(IQR)	10.3 (5.8 - 19.9)	14.3 (8 - 22.5)
Bukläge andel	2460 / 4165 = 59.1 %	1408 / 1976 = 71.3 %
CRRT andel	552 / 4268 = 12.9 %	623 / 2019 = 30.9 %
CRRT , dygn, median(IQR)	7.9 (3.8 - 17)	7.1 (3 - 14.8)

Tabell med endast invasivt ventilatorbehandlade patienter. IVA-överlevare och avlidna på IVA jämförs. Tiderna gäller dem som fått behandlingen.

Mortalitet IVA

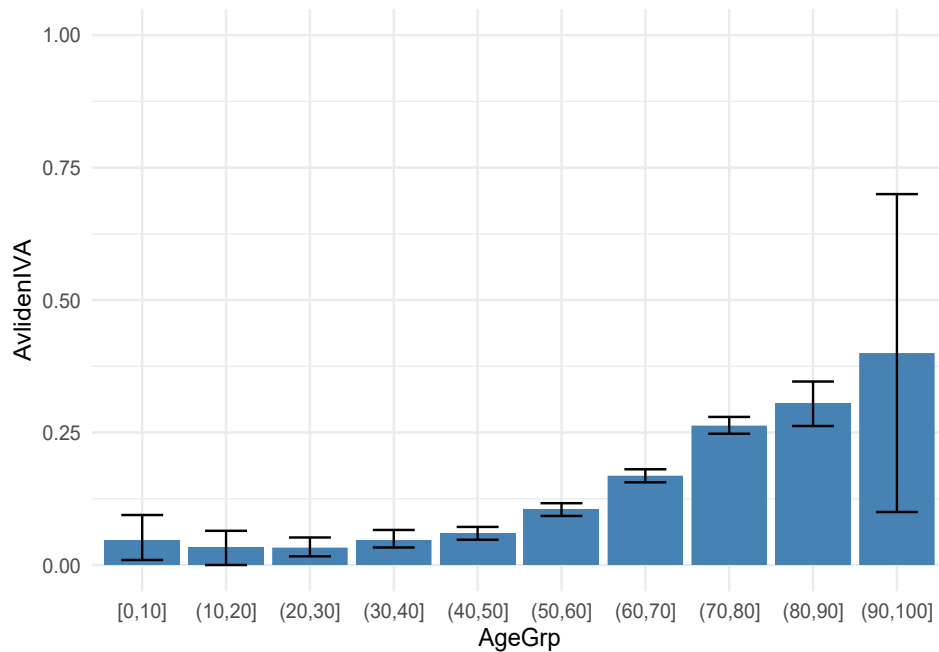

Mortalitet på IVA för olika åldersgrupper med 95% konfidensintervall.

30-dagarsmortalitet

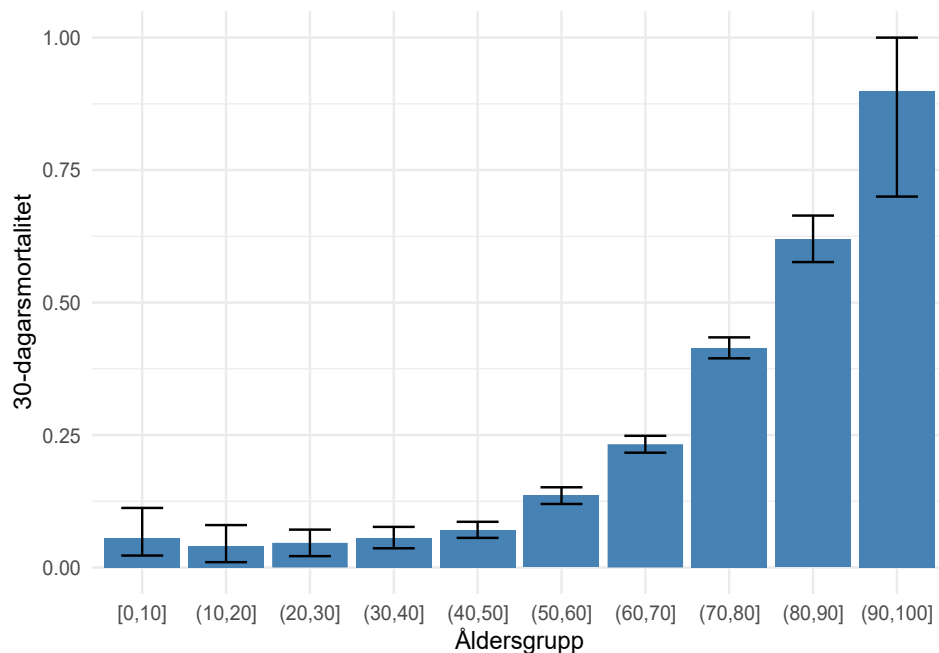

30-dagarsmortalitet för olika åldersgrupper med 95% konfidensintervall.

90-dagarsmortalitet

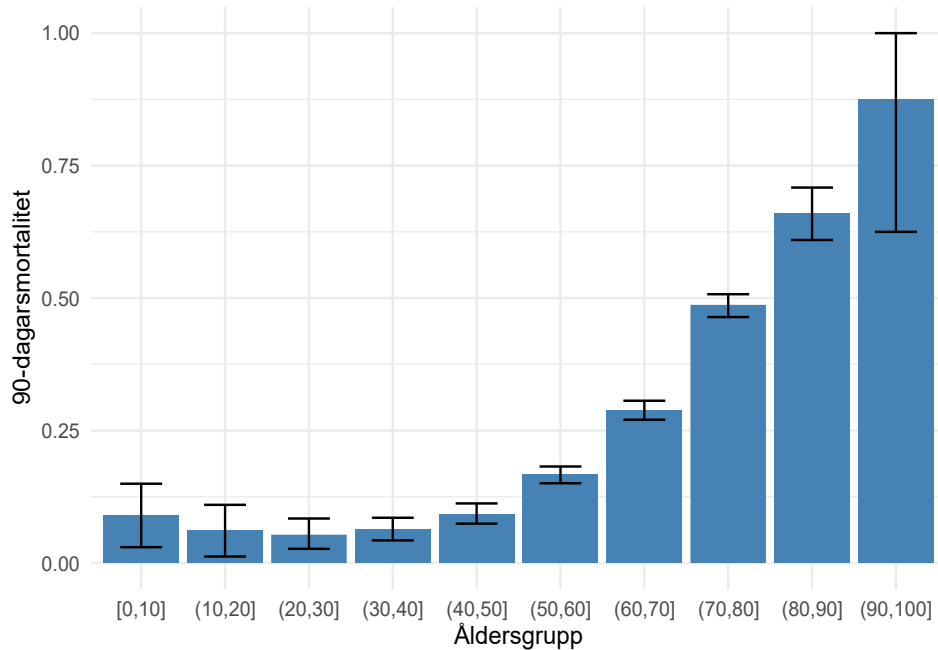

90-dagarsmortalitet för olika åldersgrupper med 95% konfidensintervall.

30-dagarsmortalitet, ålder och riskfaktor

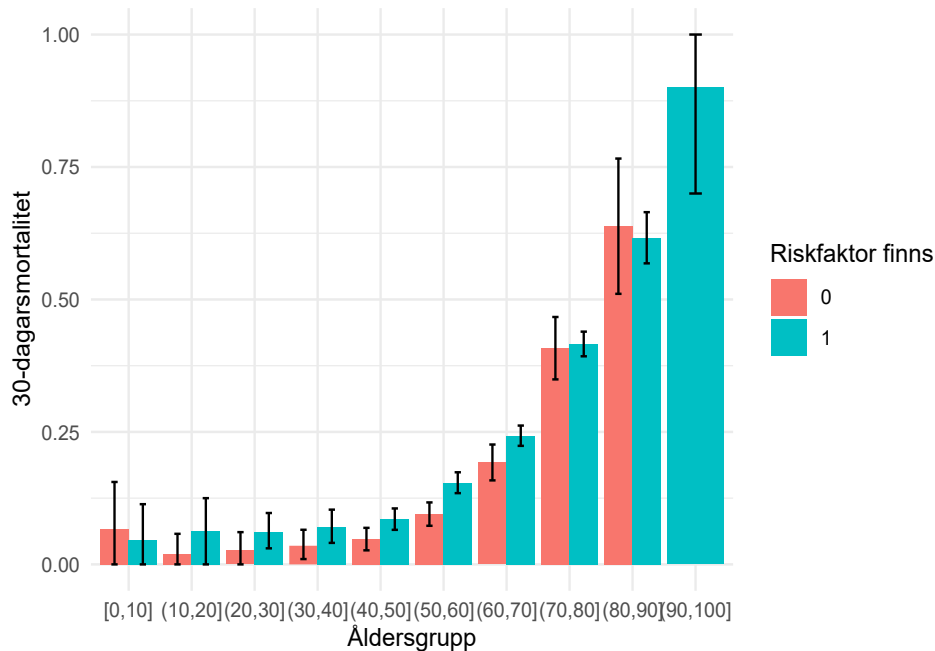

30-dagarsmortalitet för olika åldersgrupper beroende på om det finns någon riskfaktor (ej ålder), med 95% konfidensintervall.

Förändring över tid

30-dagarsmortalitet

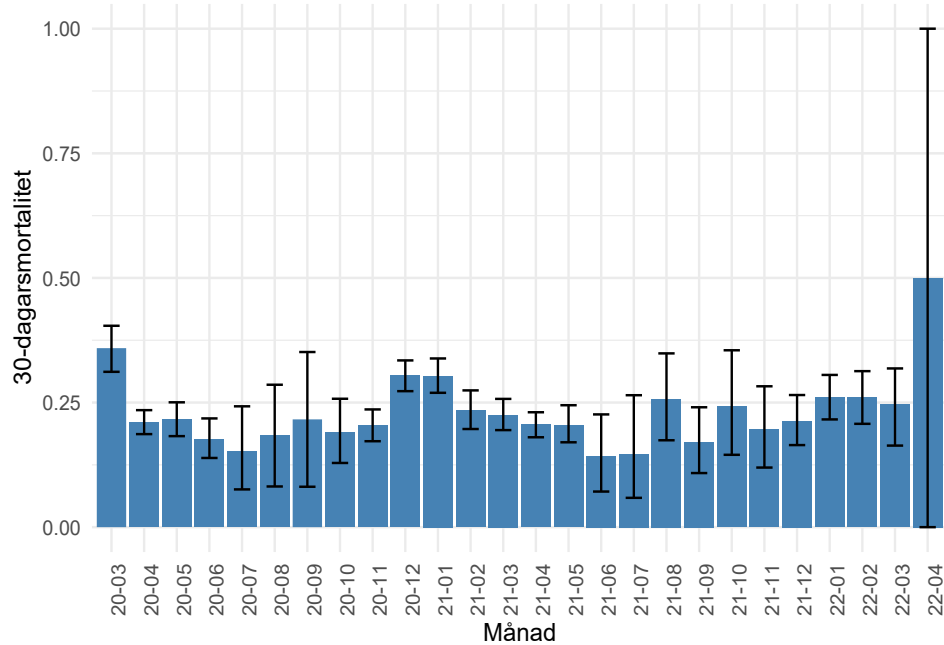

30-dagarsmortalitet per inskrivningsmånad med 95% konfidensintervall.

90-dagarsmortalitet

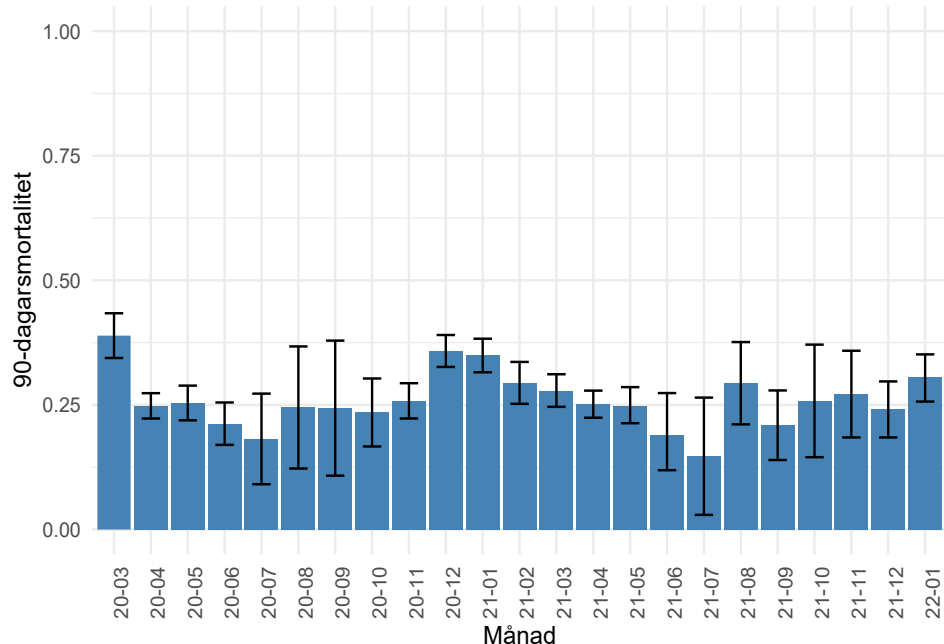

90-dagarsmortalitet per inskrivningsmånad med 95% konfidensintervall.

Vårdtid

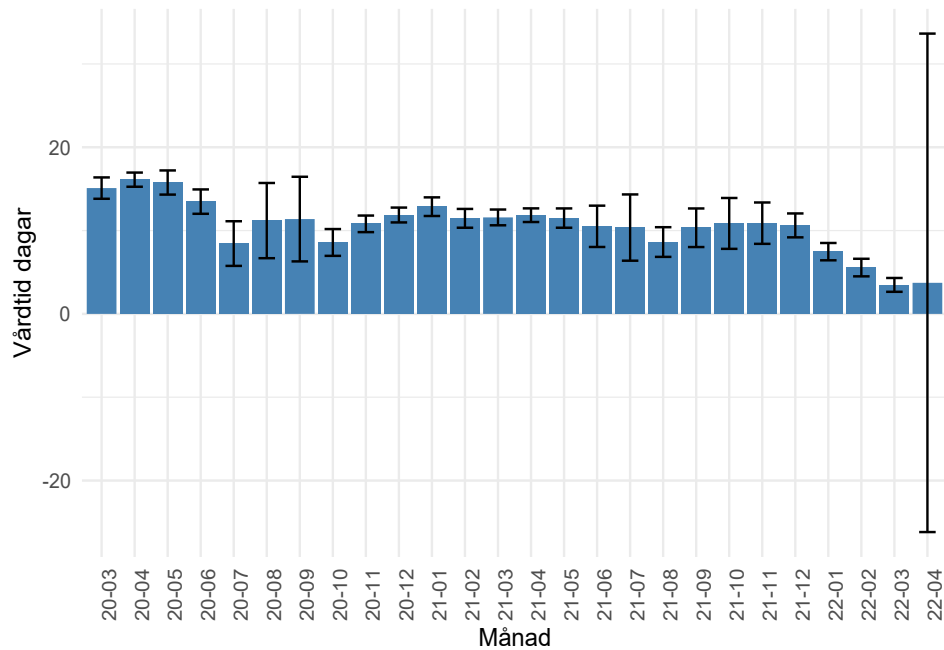

Medelvårdtid per inskrivningsmånad med 95% konfidensintervall. Sannolikt falskt lågt för senaste månaderna då bara de som hunnit skrivas ut är inkluderade.

Respiratorbehandling, andel

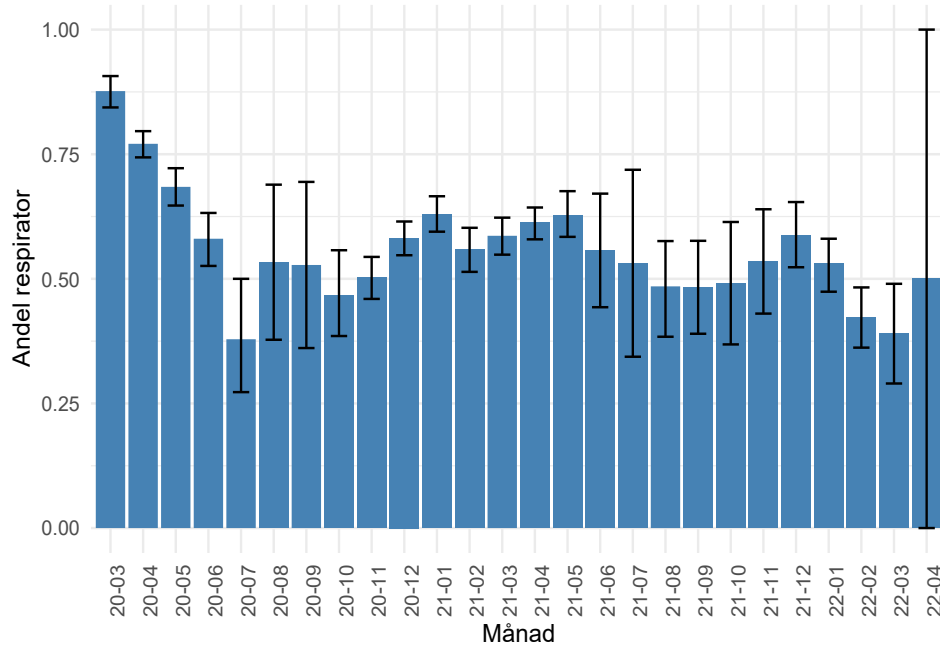

Andel respiratorbehandlade per inskrivningsmånad med 95% konfidensintervall. Sannolikt falskt lågt för senaste månaderna då bara de som hunnit skrivas ut är inkluderade.

Respiratorbehandling, tid

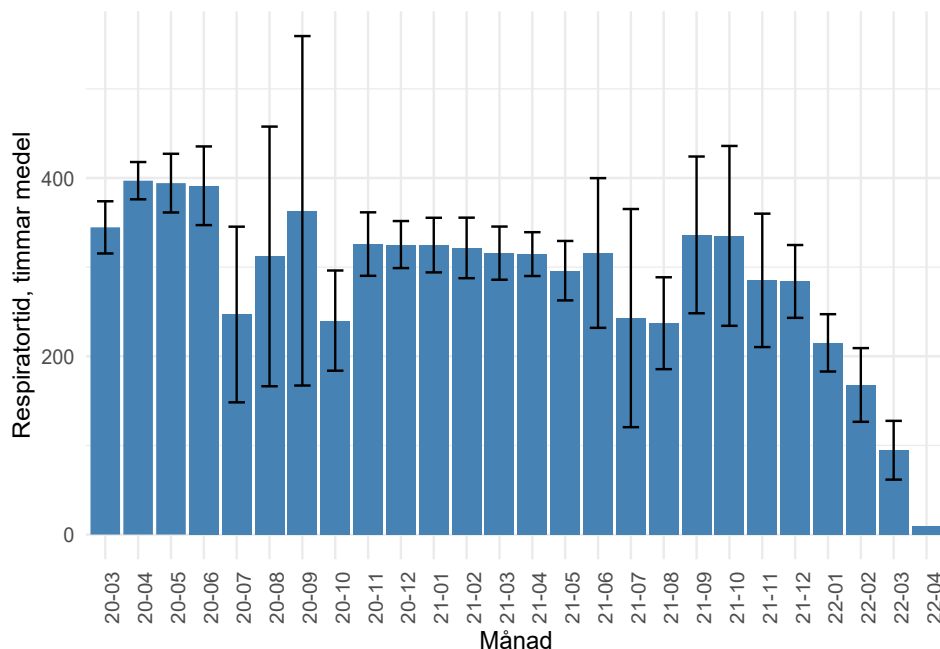

Medelrespiratortid per patient och inskrivningsmånad med 95% konfidensintervall. Sannolikt falskt lågt för senaste månaderna då bara de som hunnit skrivas ut är inkluderade.

CRRT, andel

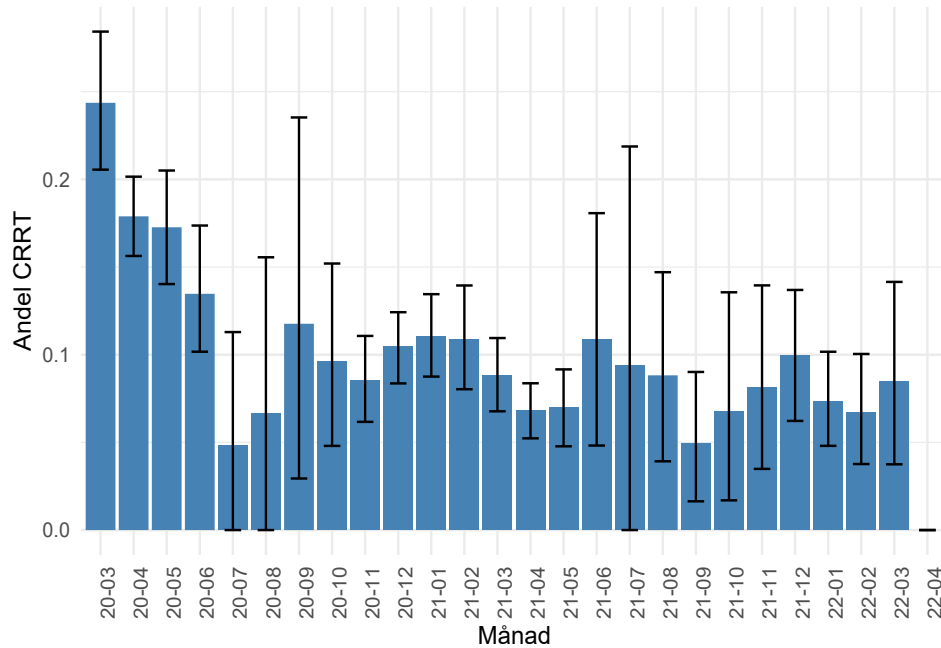

Andel CRRT-behandlade per inskrivningsmånad med 95% konfidensintervall.

Dagar från ankomst till sjukhus till inläggning på IVA

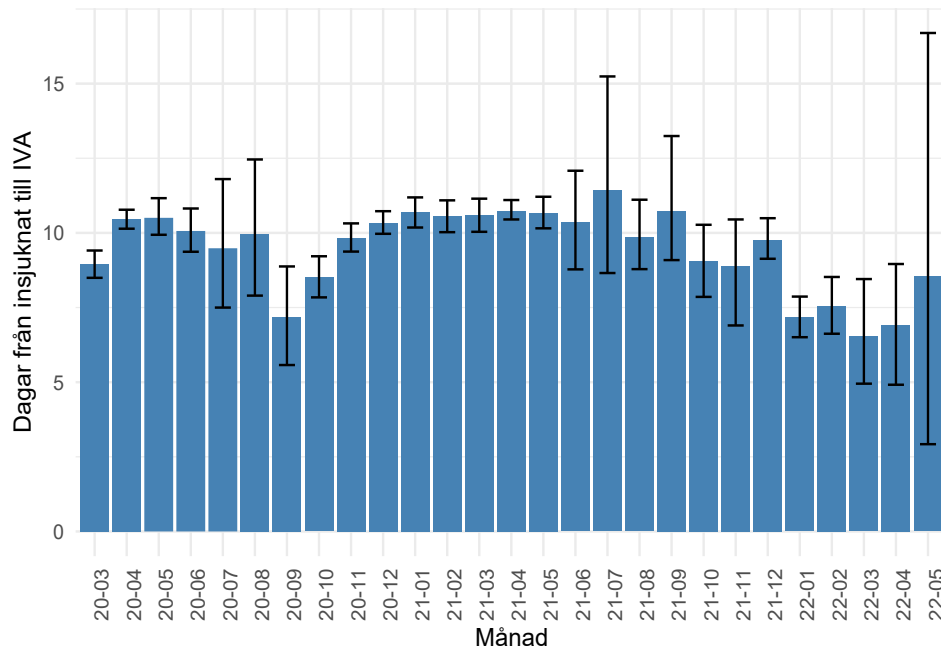

Medel antal dagar från ankomst till sjukhus till inläggning på IVA per inskrivningsmånad med 95% konfidensintervall.

Ålder, medel

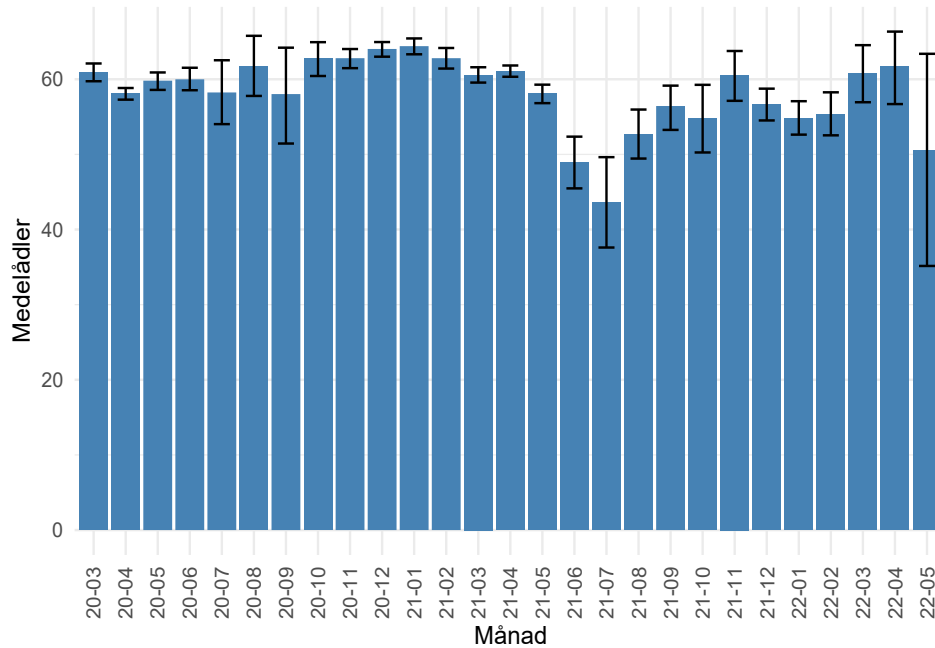

Medelålder per inskrivningsmånad med 95% konfidensintervall.

Ålder, median

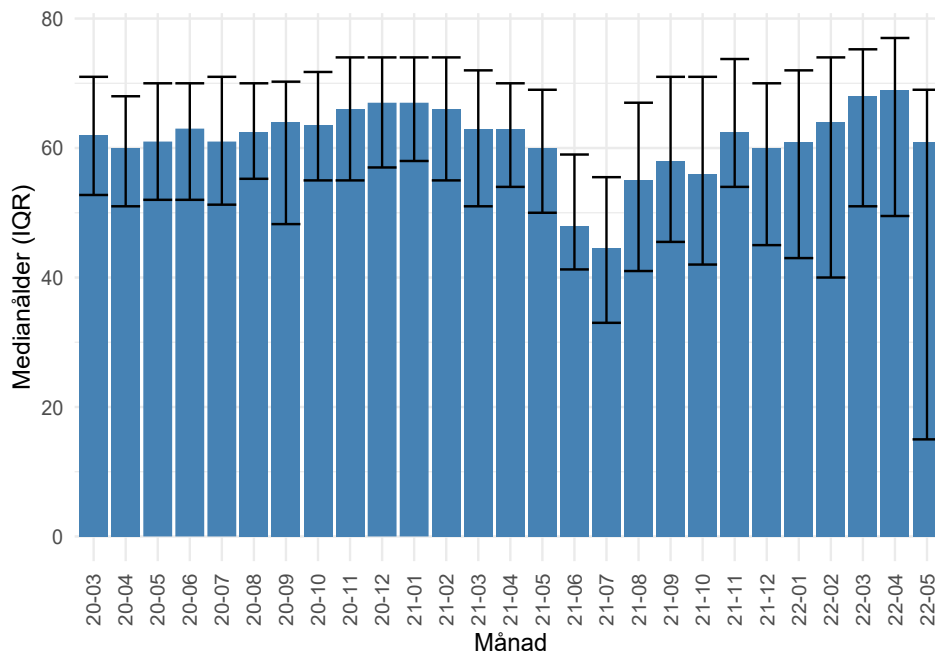

Medianålder per inskrivningsmånad med inter quartile range.

Antal i olika åldersgrupper per månad

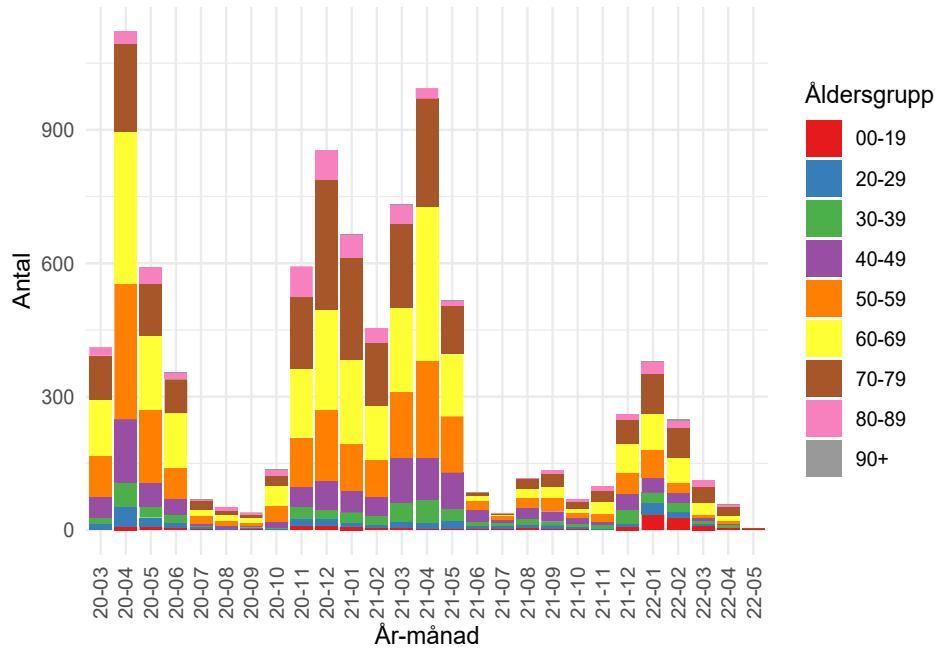

Antal patienter i olika åldersgrupper per månad.

Andel patienter i olika åldersgrupper per månad

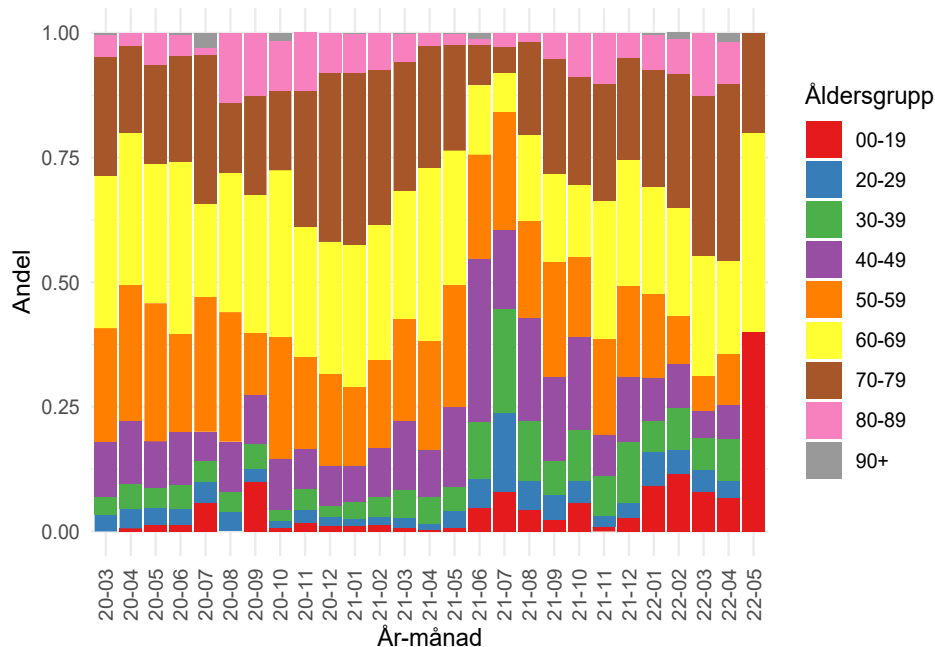

Andel av patienterna som tillhör olika åldersgrupper per månad.

Vaccinationsstatus, antal, förändring över tid

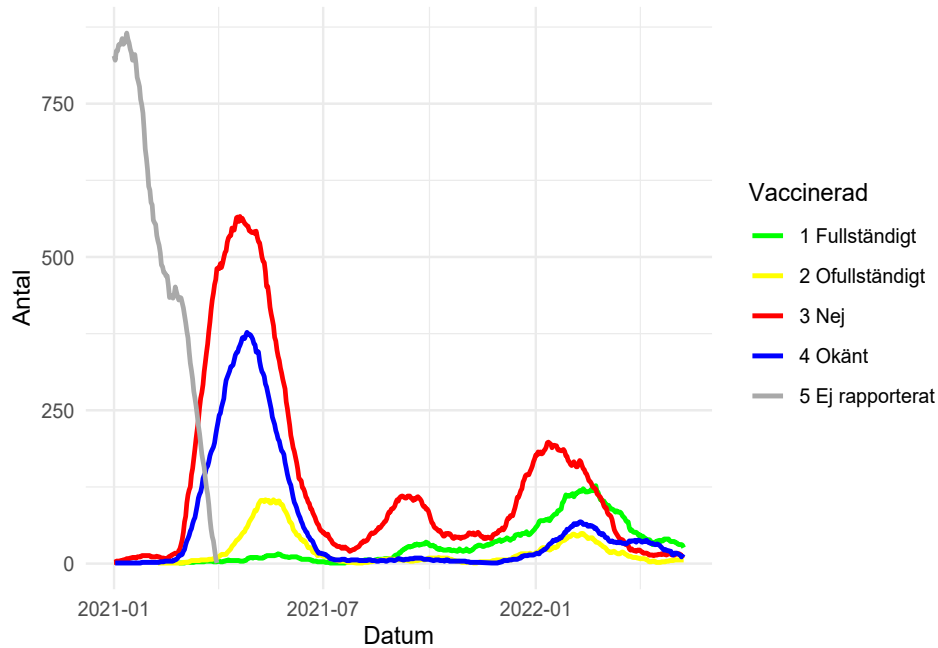

Rullande medelvärde över 30 dagar. Varje punkt visar antalet patienter med respektive vaccinationsstatus som lagts in på IVA under de senaste 30 dagarna. Vaccination började rapporteras 210302.

Vaccinationsstatus, andel, förändring över tid

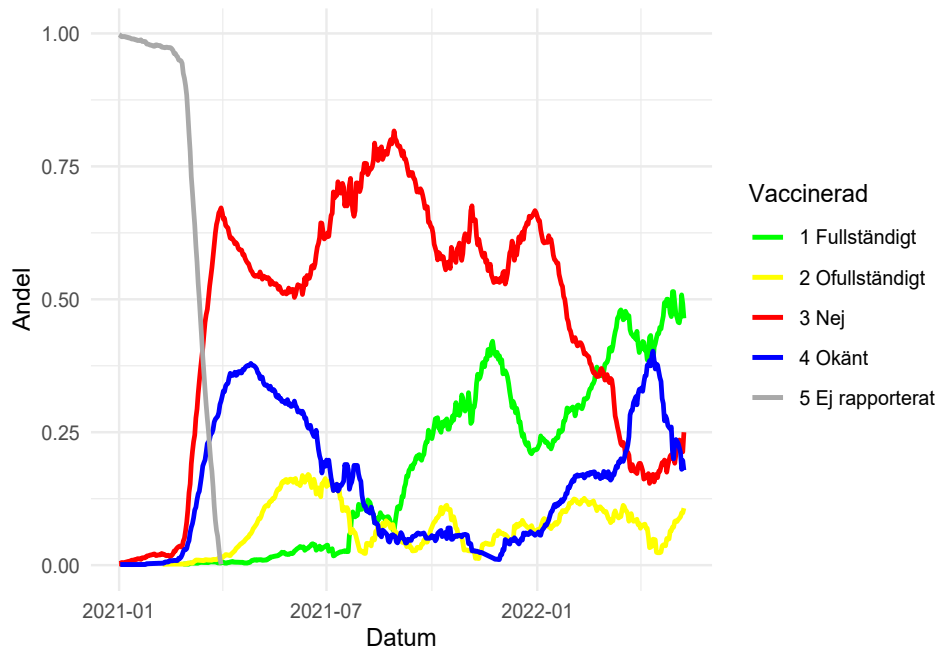

Rullande medelvärde över 30 dagar. Varje punkt visar andelen patienter med respektive vaccinationsstatus som lagts in på IVA under de senaste 30 dagarna. Vaccination började rapporteras 210302.

Huvuddiagnoser hos Covid-19 patienterna över tid

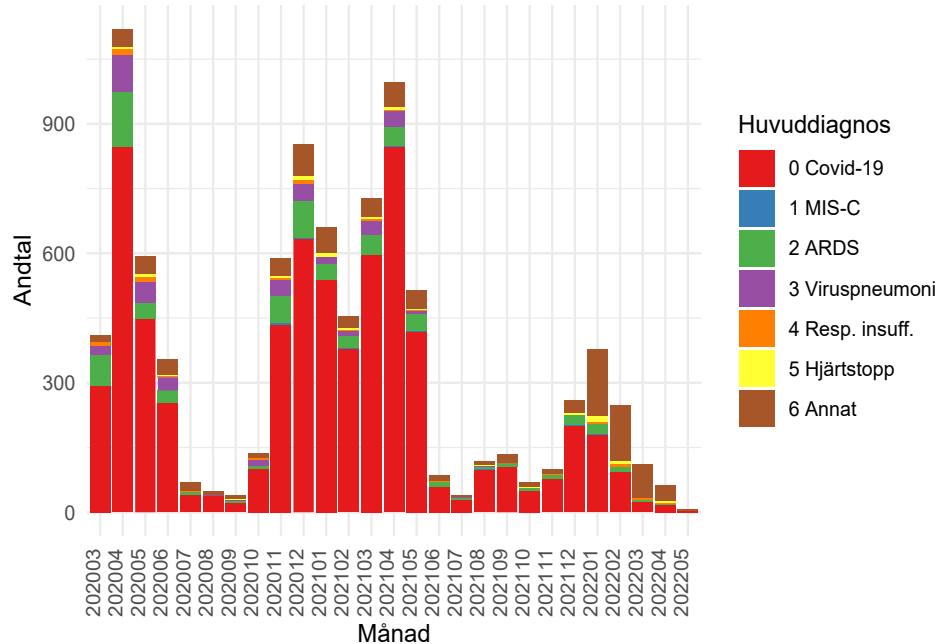

Huvuddiagnos vid första vårdtillfället hos dem som intensivvårdats med SIRI-registrerad Covid-19 infektion, antal.

Huvuddiagnoser hos Covid-19 patienterna över tid

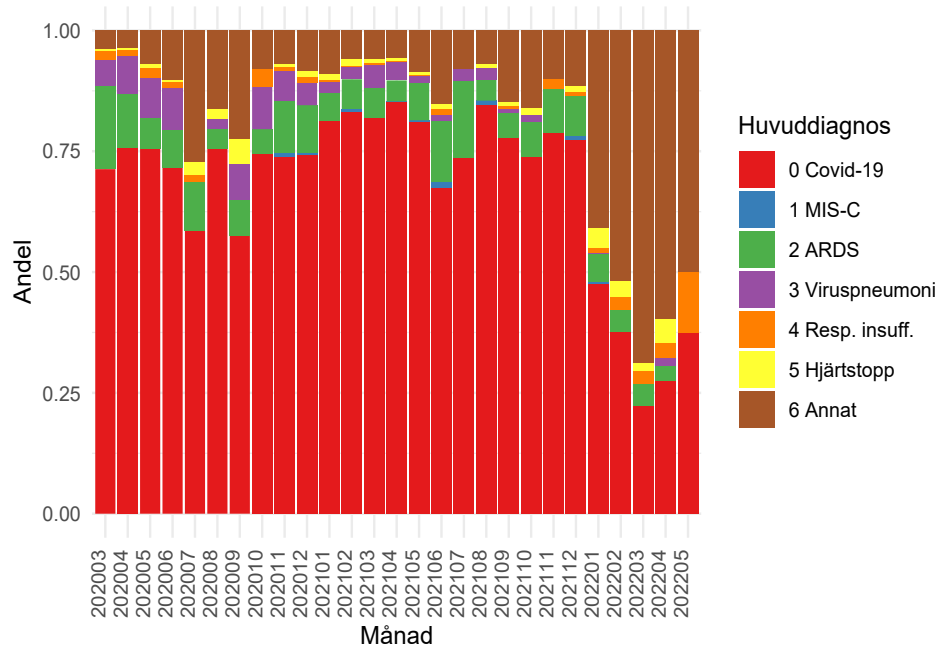

Huvuddiagnos vid första vårdtillfället hos dem som intensivvårdats med SIRI-registrerad Covid-19 infektion, andel.